

La Via Laietana. Chicago Style

A handwritten signature in white ink, appearing to read 'C. F. T.', located at the bottom center of the slide.

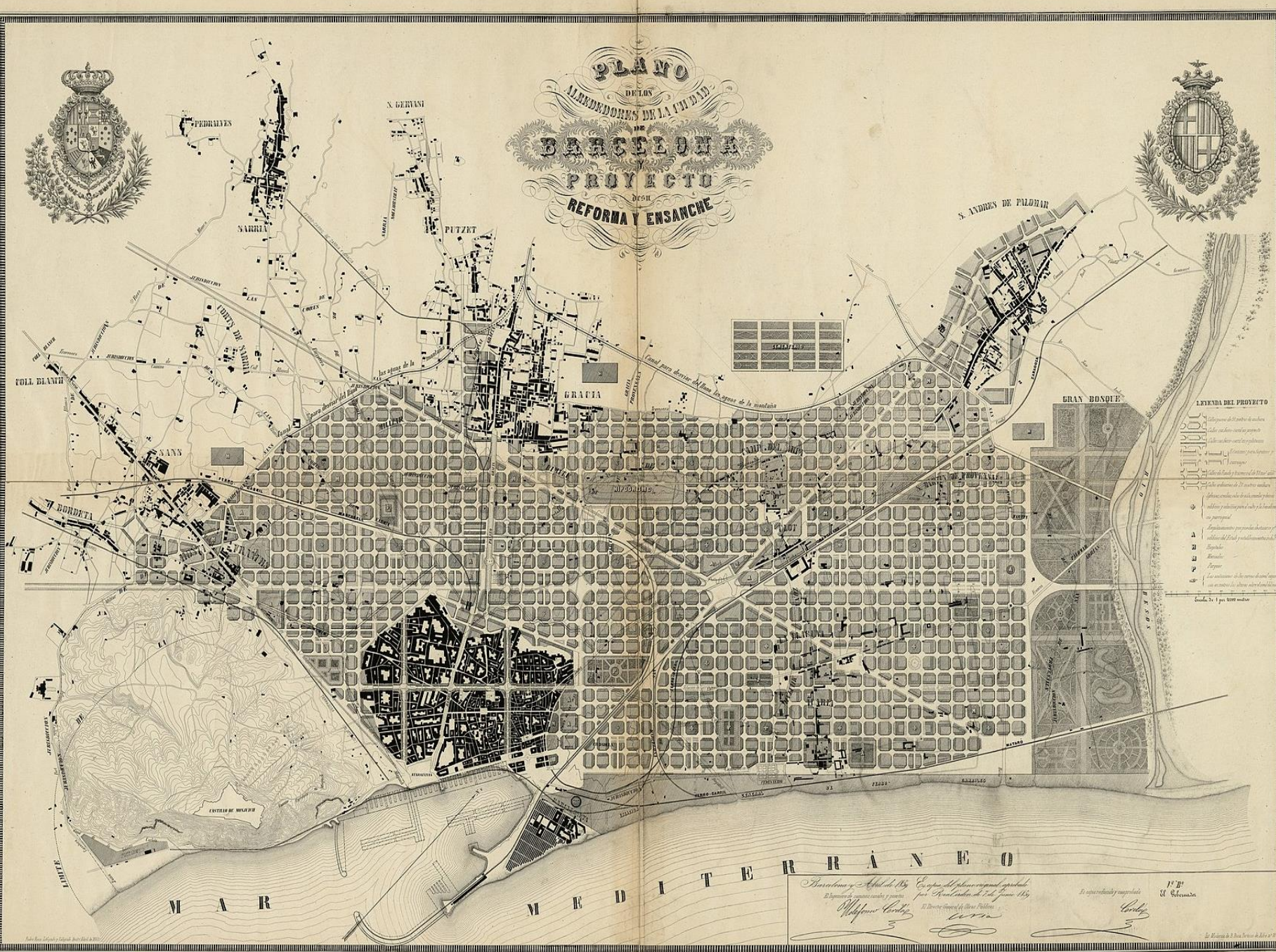

PLANO
DE LOS
ALREDORES DE LA CIUDAD
DE
BARCELONA
PROYECTO
DE SU
REFORMA Y ENSANCHE



1	2	3	4	5	6	7	8
1	2	3	4	5	6	7	8

LEYENDA DEL PROYECTO

- 1 Calle pública de 30 metros de anchura
- 2 Calle pública de 20 metros de anchura
- 3 Calle pública de 15 metros de anchura
- 4 Calle pública de 10 metros de anchura
- 5 Calle pública de 5 metros de anchura
- 6 Calle pública de 3 metros de anchura
- 7 Calle pública de 2 metros de anchura
- 8 Calle pública de 1 metro de anchura
- 9 Calle pública de 0,50 metros de anchura
- 10 Calle pública de 0,25 metros de anchura
- 11 Calle pública de 0,125 metros de anchura
- 12 Calle pública de 0,0625 metros de anchura
- 13 Calle pública de 0,03125 metros de anchura
- 14 Calle pública de 0,015625 metros de anchura
- 15 Calle pública de 0,0078125 metros de anchura
- 16 Calle pública de 0,00390625 metros de anchura
- 17 Calle pública de 0,001953125 metros de anchura
- 18 Calle pública de 0,0009765625 metros de anchura
- 19 Calle pública de 0,00048828125 metros de anchura
- 20 Calle pública de 0,000244140625 metros de anchura
- 21 Calle pública de 0,0001220703125 metros de anchura
- 22 Calle pública de 0,00006103515625 metros de anchura
- 23 Calle pública de 0,000030517578125 metros de anchura
- 24 Calle pública de 0,0000152587890625 metros de anchura
- 25 Calle pública de 0,00000762939453125 metros de anchura
- 26 Calle pública de 0,000003814697265625 metros de anchura
- 27 Calle pública de 0,0000019073486328125 metros de anchura
- 28 Calle pública de 0,00000095367431640625 metros de anchura
- 29 Calle pública de 0,000000476837158203125 metros de anchura
- 30 Calle pública de 0,0000002384185791015625 metros de anchura
- 31 Calle pública de 0,00000011920928955078125 metros de anchura
- 32 Calle pública de 0,000000059604644775390625 metros de anchura
- 33 Calle pública de 0,0000000298023223876953125 metros de anchura
- 34 Calle pública de 0,00000001490116119384765625 metros de anchura
- 35 Calle pública de 0,000000007450580596923828125 metros de anchura
- 36 Calle pública de 0,0000000037252902984619140625 metros de anchura
- 37 Calle pública de 0,00000000186264514923095703125 metros de anchura
- 38 Calle pública de 0,000000000931322574615478515625 metros de anchura
- 39 Calle pública de 0,0000000004656612873077392578125 metros de anchura
- 40 Calle pública de 0,00000000023283064365386962890625 metros de anchura
- 41 Calle pública de 0,000000000116415321826934814453125 metros de anchura
- 42 Calle pública de 0,0000000000582076609134674071875 metros de anchura
- 43 Calle pública de 0,00000000002910383045673370359375 metros de anchura
- 44 Calle pública de 0,000000000014551915228366851796875 metros de anchura
- 45 Calle pública de 0,0000000000072759576141834258984375 metros de anchura
- 46 Calle pública de 0,00000000000363797880709171269421875 metros de anchura
- 47 Calle pública de 0,000000000001818989403545856347109375 metros de anchura
- 48 Calle pública de 0,0000000000009094947017729281735546875 metros de anchura
- 49 Calle pública de 0,00000000000045474735088646408677734375 metros de anchura
- 50 Calle pública de 0,000000000000227373675443232043388671875 metros de anchura

Escala: 1 por 10000 metros

M A R M E D I T E R R A N E O

Barcelona y Affinidos. Obra de Ingeniero del plano original aprobado por Real Cédula de 1 de Junio 1859. El ingeniero de obras civiles y urbanas. *Miguel Cortés*. El Director General de Obras Públicas. *Castell*. El copista y revisor. *Castell*. El Escritor. *Castell*.





1r. TRAM

Ferran Romeu

2n. TRAM

Puig i Cadafalch

3r. TRAM

Domènech i Montaner

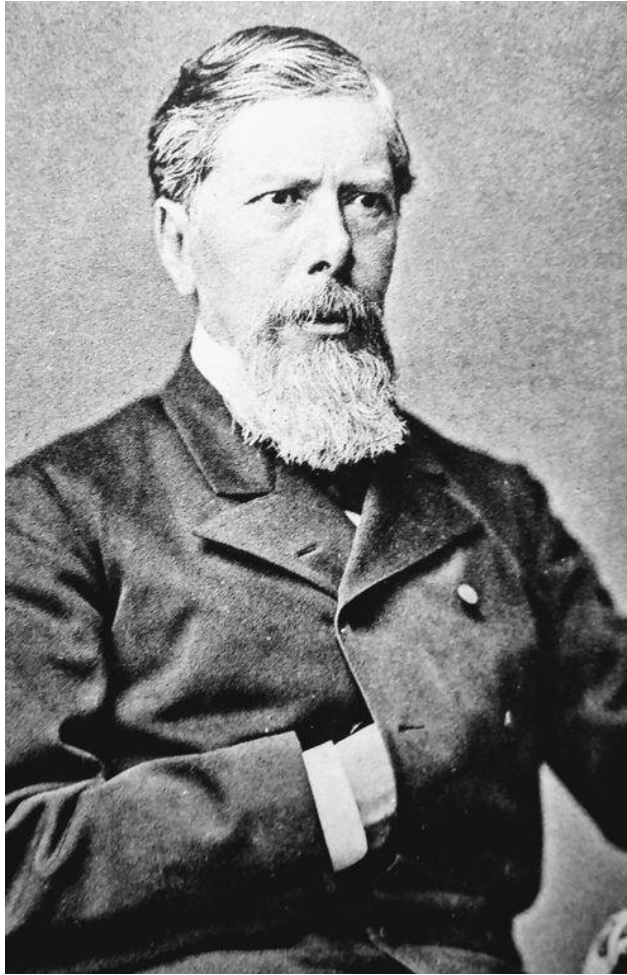

Antonio López i López de Lamadrid
(1817 – 1883)

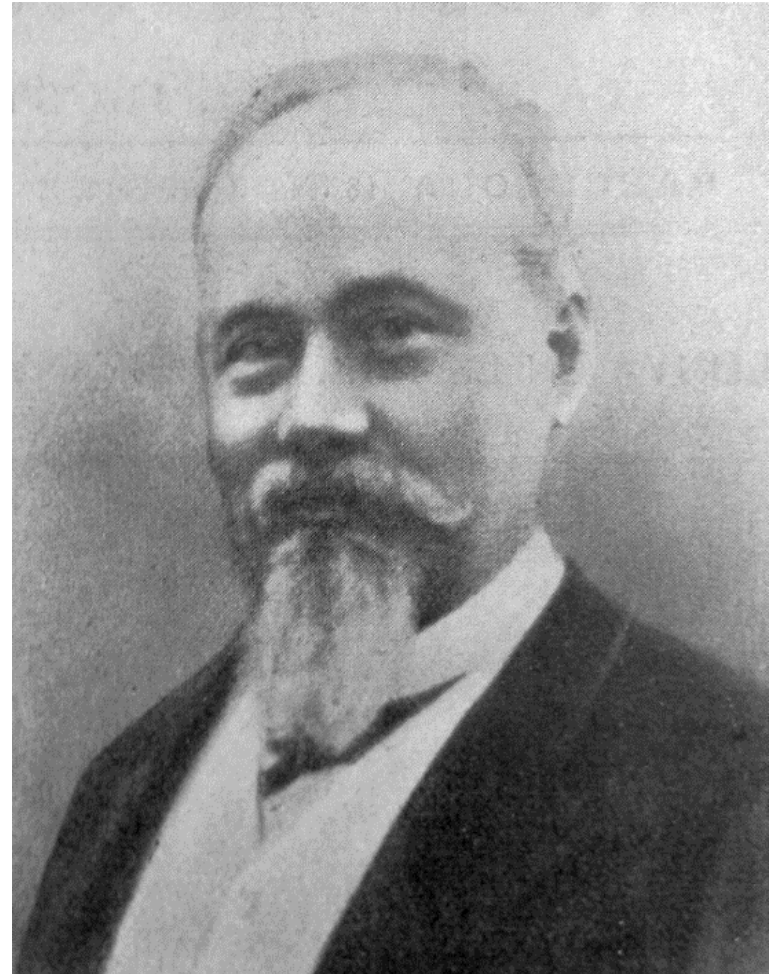

Àngel Baixeras i Roig
(1834 – 1892)





Inauguració de las obres, 1908

El 10 de març de 1908 al Pla de l'Àngel, amb la presència de rei **Alfonso XIII**, el president **Antonio Maura** i l'alcalde de Barcelona, **Domingo Sanllehy**



El que la Via Laietana s'endugué

Una mostra de l'Arxiu Fotogràfic de Barcelona recuperarà imatges dels barris enderrocats al 1908

La plaça de l'Oli, el carrer Donzelles, Arc de la Glòria, Graciamat i Tapineria, el barri de Sant Cugat del Rec... Són espais de Barcelona, si bé no apareixen al nomenclàtor de la ciutat perquè no existeixen des de fa un segle, enderrocats entre 1908 i 1913 per deixar espais a la Via Laietana, que s'endugué per davant 2.199 cases i edificis nobles.

La plaça de l'Oli
NARCÍS CUYÀS









Paisatge Urbà
MODEST URGELL

Carson Pirie Scott Building, 1921. Chicago

Arquitecte: Louis Sullivan



El principal artífex de la nova façana fou Josep Oriol Mestres, que va aconseguir tenir la part frontal enllestida.

L'obra es va poder realitzar gràcies a la important aportació econòmica personal de l'adinerat Manuel Girona, un dels membres més destacats de la burgesia financera barcelonina.

(Façana acabada cap al 1900)

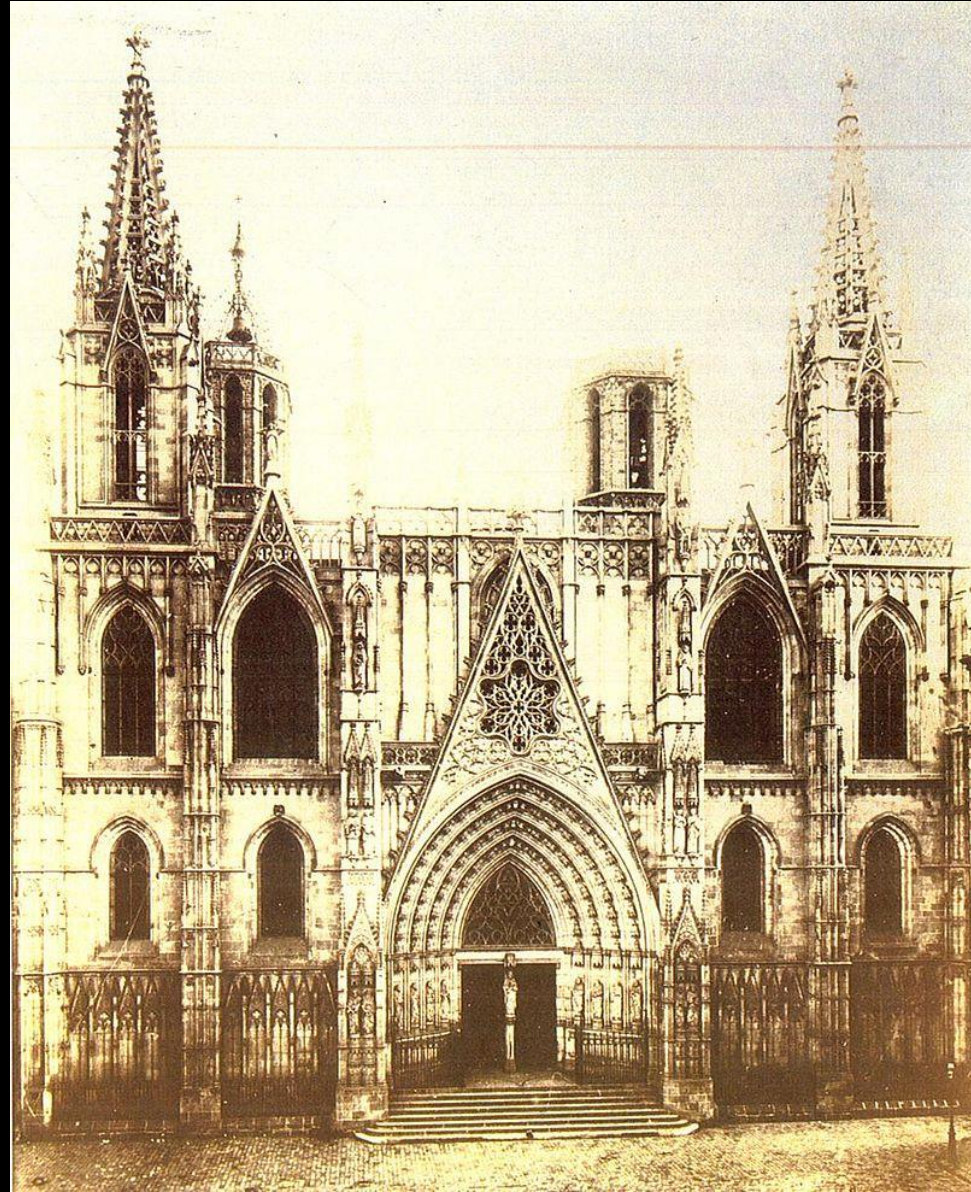

Caixa de Pensions, 1914-17

Arquitecte: Enric Sagnier



TRIBUNA:ARTE Y PARTE | TRIBUNA 

La Via Laietana: derribar es saludable **ORIO BOHIGAS**

ORIO BOHIGAS

10 MAY 2000 - 00:00 CEST



Después de tumultuosos cambios de criterio, muchos barceloneses consideramos la Via Laietana como una de nuestras mejores calles y no queremos sumarnos, por lo tanto, a la persistencia de un descrédito que se generó al socaire de un pensamiento que aparentaba respeto histórico, humanismo urbano e identidad social cuando era muchas veces una simple posición reaccionaria. Una posición que todavía se mantiene en algunas discusiones vecinales sobre la reforma y modernización



Larkin Building
Arquitecte: **FRANK LLOYD WRIGHT**



Marshall Field's Wholesale Store
Arquitecte: **HENRY HOBSON RICHARDSON**



Carlos Ferrater abre el curso académico en la UPC llamando a arquitectos e ingenieros a superar sus diferencias

Una propuesta de armisticio

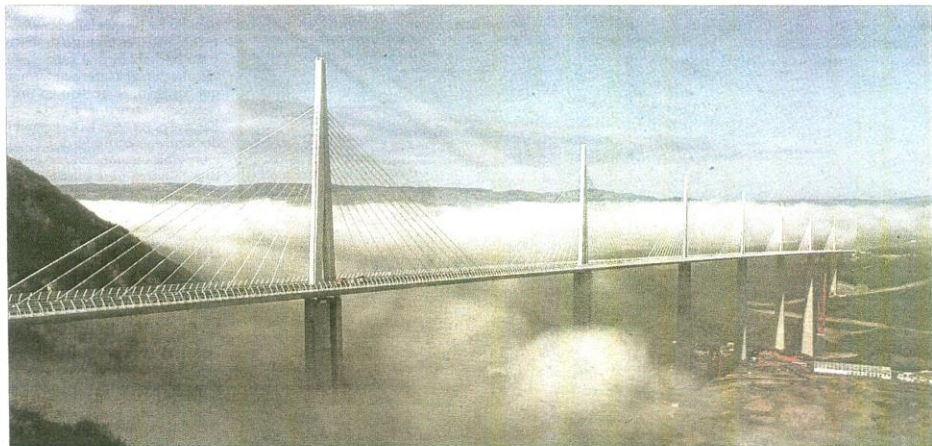

JEAN-PIERRE ARLES / REUTERS

El puente de Millau, en Francia, una obra realizada por Norman Foster en estrecha colaboración con el ingeniero Michel Virlogeux

LIÁTZER MOIX
Barcelona

Ha sonado la hora del armisticio y la colaboración entre arquitectos e ingenieros, dos colectivos profesionales que a lo largo de la historia han tenido sus más y sus menos, compitiendo a menudo por la misma porción de pastel. No es hora de jerarquías, sino de interacción y colaboración. Y, para ello, lo más apropiado es que arquitectos e ingenieros trabajen codo a codo desde la fase de proyecto, durante la de desarrollo y hasta la de construcción.

Estas son algunas de las ideas conciliadoras esbozadas por el arquitecto Carlos Ferrater, catedrático de proyectos arquitectónicos de la Etsab, durante su lección inaugural del curso 2013-2014 de la Universitat Politècnica de Catalunya (UPC), núcleo del acto académico presidido ayer en Barcelona por el rector Antoni Giró.

Ferrater inició su charla, preparada en colaboración con Alberto Peñín, admitiendo que la disociación entre ambos gremios profesionales es patente incluso en el seno de la UPC, donde se imparten ambas disciplinas, y se ha visto agravada por el plan gubernamental para aprobar una nueva ley de Servicios Profesionales.

Contra este estado de cosas, Ferrater evocó años más armónicos, remontándose al Renacimiento y a la cúpula de Santa María del Fiore, donde Brunelleschi "conjugó ingenio estructural y aparato constructivo, dando lugar a la figura del primer arquitecto moderno... que quizás podía haber sido el primer ingeniero moderno". Ferrater pasó después por diversos episodios, desde la creación napoleónica del cuerpo de ingenieros y la posterior École Polytechnique hasta el Palacio de Cristal (1851) de Londres, ideado por Joseph Paxton, un proyecto "en el que la pureza estructural". Y reconoció después

la "progresiva segregación del saber constructivo en dos profesiones, ingeniero y arquitecto", muy visible en el siglo XIX, "cuando la arquitectura se mostraba absorta en cuestiones formales mientras la ingeniería se convertía en el eje de la innovación". Dicha separación se mantendría en tiempos del movimiento moderno. Y sólo se atenuaría tras la Segunda Guerra Mundial. Fruto de esta aproximación, Ferrater mencionó una serie de parejas, no siempre notorias, que han unido a grandes arquitectos con grandes ingenieros en la segunda mitad del siglo XX. Por ejemplo, la de Jorn Utzon con Peter Rice, que le resolvió las características velas del edificio de la ópera de Sidney. O la de Walter Gropius y Konrad Wachsmann. O la de Louis Kahn con August Komendant, que, por cierto, se solía quejar de falta de reconocimiento. O la de Norman Foster y Michel Virlogeux en el espectacular puente de Millau. O, en España, las de Sáenz de Oiza o Rafael Moeno con Javier Manterola.

Todas estas parejas no han bastado para evitar que los dos colectivos siguieran por caminos divergentes. Ferrater repartió entre ambos la responsabilidad del desencuentro. Acusó a los ingenieros -y en particular a cierto modelo de ingenierías- de caer en retóricas corporativas, equiparando la capacidad de gestión comercial con la capacidad técnica a lo largo de los últimos decenios. Y acusó a los arquitectos -y en particular a los arquitectos estrella que han acaparado la atención mediática- de aprovechar los avances tecnológicos para construir formas caprichosas, al servicio de las administraciones públicas en búsqueda de símbolos para sus ciudades.

Para poner fin a estos excesos y a aquellos desencuentros, Ferrater remató su mirada transversal a las dos profesiones haciendo votos para que arquitectos e ingenieros avancen de la mano y se coordinen en todos los estadios de su actividad, base de "una construcción entendida como fenómeno colectivo en nuestra sociedad". Que así sea.●

El arquitecto Carlos Ferrater, ayer en Barcelona durante su lección inaugural del curso académico de la Universitat Politècnica de Catalunya, ante una imagen de Mies van der Rohe y de una de sus obras



MARC ARIAS

"La colaboración debe empezar en fase proyectual y seguir hasta la construcción", dijo Ferrater

Jordi Ludevid

Una ciudad de profesiones

PROFESIONES

Jordi Ludevid i Anglada. Nacido en Barcelona en 1950, es arquitecto y urbanista, ha sido consultor municipal, investigador en paisajes culturales y asesor del Puerto de Barcelona. En 2000 dirigió el proyecto del «Parque Patrimonial de la Sèquia de Manresa». Fue delegado del Bages-Berguedà, presidente de la Demarcación de Barcelona y decano del Colegio de Arquitectos de Catalunya; presidente del Consejo Superior de los Colegios de Arquitectos de España, presidente de la Unión Profesional española y vicepresidente del Consejo Europeo de las Profesiones Liberales y de la Unión Mundial de Profesiones. Su Aula Profesional divulga la ética cívica de las profesiones y su relación con las ciudades. En enero de 2018 presidió el Primer Congreso Nacional de Profesiones de España.



© Leopoldo Pomés

4 Via Laietana 6

EDIFICI C.E.S.E 1926-28
Arquitecte: Antoni Puig Gairalt



3 Via Laietana 4

CASA MARTÍ VENTOSA 1918
Arquitecte: Francesc Guardia



2 Via Laietana 2

COMPAÑIA TRANSMEDITERRANIA 1917
Arquitecte: Juli Maria Fossas



1 Via Laietana 1

EDIFICI DE CORREUS 1925-27
Arquitectes: Josep Goday - Jaume Torras



5 Via Laietana 8-10

ARRENDATARIA DE TABACOS 1923

Arquitecte: Francesc Guàrdia i Vial



8 Via Laietana 15

CASA RAFAEL POMÉS 1919

Arquitecte: Claudi Duran



7 Via Laietana 11

ESCOLA BAIXERAS 1917

Arquitecte: Josep Goday



6 Via Laietana 3

BANCO HISPANO COLONIAL 1913

Arquitecte: Enric Sagnier



10 Via Laietana 16

CAIXA MÚTUA POPULAR 1925
Arquitecte: Josep Domènech i Mansana



9 Via Laietana 14

CINE PRINCESA 1923
Arquitecte: Ferran Tarragó



12 Via Laietana 33

EDIFICI HISPANIA 1955
Arquitecte: Josep Pellicer i Gambús



11 Via Laietana 29

CASA VALENTÍ SOLER 1926
Arquitecte: Joan B. Serra Martínez



14 Via Laietana 36

IMMOBILIÀRIA CATALANA 1925
Arquitecte: Adolf Florensa i Ferrer



13 Via Laietana 34

FOMENT DEL TREBALL 1931
Arquitectes: Adolf Florensa
Josep Goday



16 Via Laietana 37

CASA LUIS GUARRO 1922
Arquitecte: Josep Puig i Cadafalch



15 Via Laietana 35

BANCO DE ESPAÑA 1930-39
Arquitectes: José Yarnoz
Luis Menéndez Pidal



19 Via Laietana 56-58

LA CAIXA 1914-17
Arquitecte: Enric Sagnier



18 Via Laietana 54

LA EQUITATIVA 1922
Arquitecte: Ignasi Bruguera



17 Via Laietana 50

GREMI DE VELERS 1758
Arquitecte: Joan Garrido



20 Via Laietana 53

PATHÉ PALACE 1923
Arquitecte: Eusebi Bona



Via Laietana 39 - C/ Joaquim Pou

EDIFICI ENGINYERS INDUSTRIALS DE CATALUNYA 1922-26

Arquitecte: Antoni Maria de Ferrater



El procés de construcció de l'edifici es va iniciar l'any 1919 amb la proposta de l'adquisició del solar on avui es troba ubicat. Però no va ser fins l'any 1922 quan es van emprendre les obres que durarien quatre anys, sent president de l'Associació d'Enginyers industrials de Catalunya Alfredo Ramoneda.

El projecte de construcció de l'edifici es va encarregar a l'arquitecte Antoni Maria de Ferrater, membre del GATCPAC, i a l'enginyer Lorenzo Mateu.





Casa Petit (1924)



Hotel Corner (1925)

Pavelló Uralita, 1929

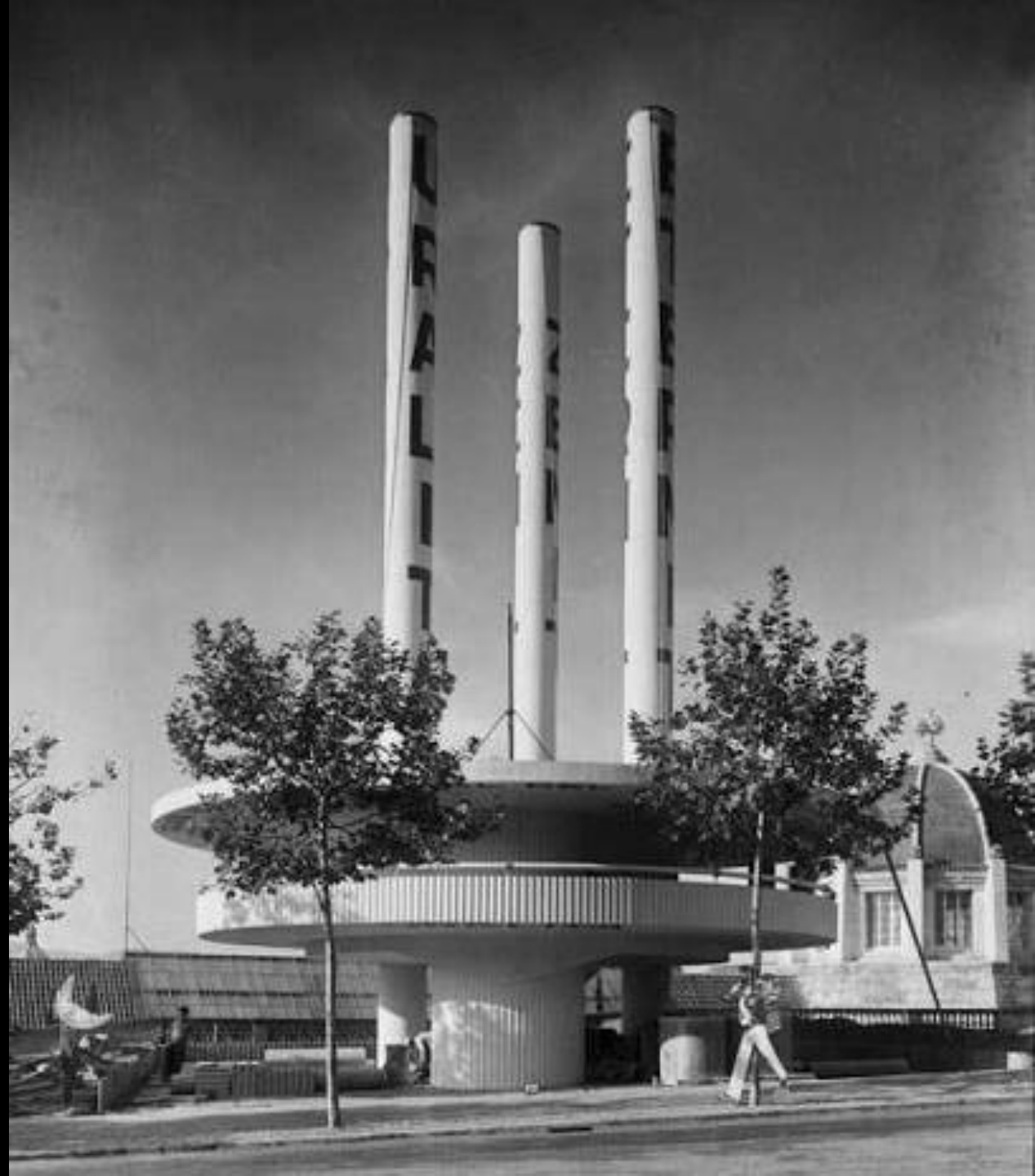

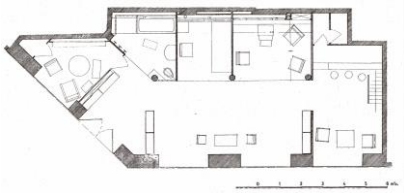

Passeig de Gràcia 99
Seu G.A.T.C.P.A.C. i botiga MIDVA 1931

Passeig de Gràcia 99
CARLOS & LUCÍA FERRATER 2005

**CIRCULO ECUESTRE DE BARCELONA(1926-1936)
CASAL DEL P.S.U.C. CARLES MARX (1936-1939)
JEFATURA PROVINCIAL DE FALANGE ESPAÑOLA I
DEL MOVIMIENTO (1939-1951)**





Hotel Mandarin Oriental 2010
Arquitectes: Carlos Ferrater. OAB – TDB
Enginyer: Jesús Jiménez Cañas

PROYECTO DE EDIFICIO PARA LA
ASOCIACION DE INGENIEROS INDUSTRIALES - BARCELONA.

- PLANTA DE SÓTANOS Y CIMENTACIONES -

Escala 1:50.

Barcelona de abril de 1902.

El Propietario
El Arquitecto

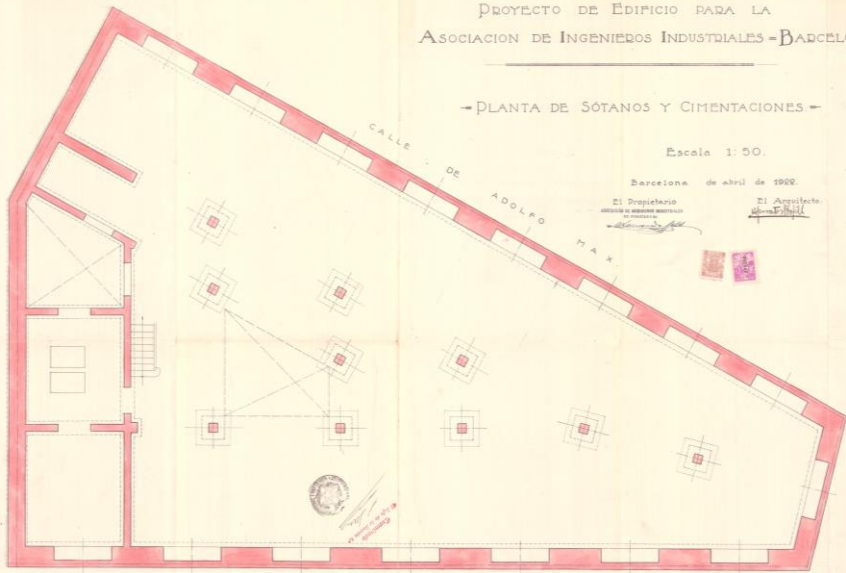

CALLE DE LA REINA REGENTE.

PROYECTO DE EDIFICIO PARA LA
ASOCIACION DE INGENIEROS INDUSTRIALES - BARCELONA.

- PLANTA BAJA -

Escala 1:50.

Barcelona de abril de 1902.

El Propietario
El Arquitecto

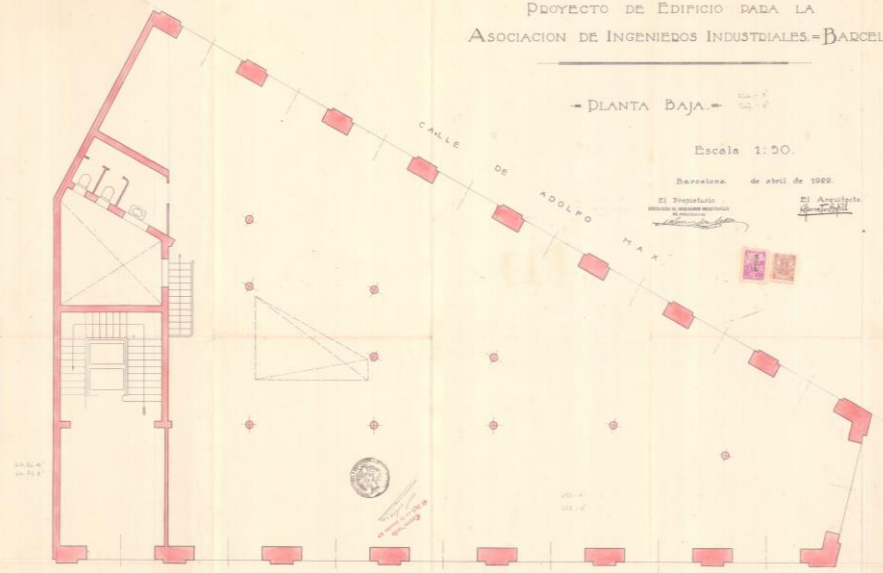

CALLE DE LA REINA REGENTE.

PROYECTO DE EDIFICIO PARA LA
ASOCIACION DE INGENIEROS INDUSTRIALES - BARCELONA.

- PLANTA PISO 3º -

Escala 1:50.

Barcelona de abril de 1902.

El Propietario
El Arquitecto

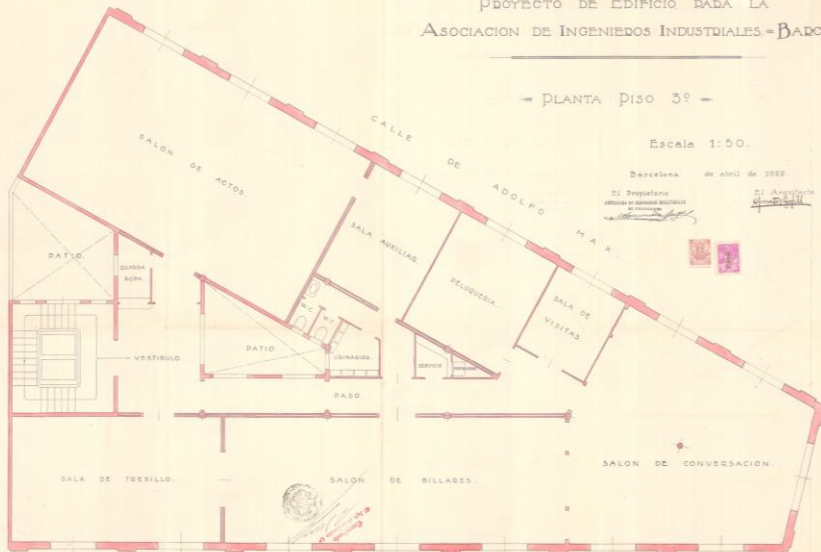

CALLE DE LA REINA REGENTE.

PROYECTO DE EDIFICIO PARA LA
ASOCIACION DE INGENIEROS INDUSTRIALES - BARCELONA.

- PLANTA PISO 4º -

Escala 1:50.

Barcelona de abril de 1902.

El Propietario
El Arquitecto

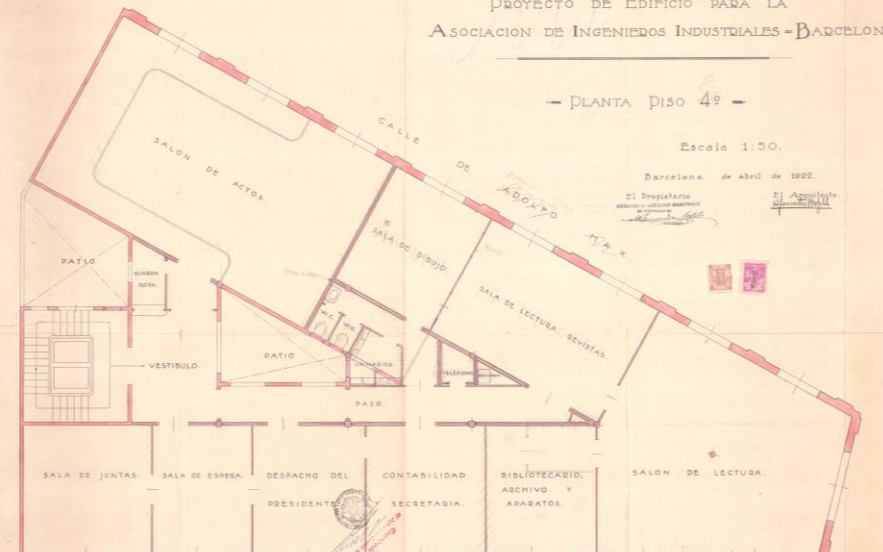

CALLE DE LA REINA REGENTE.

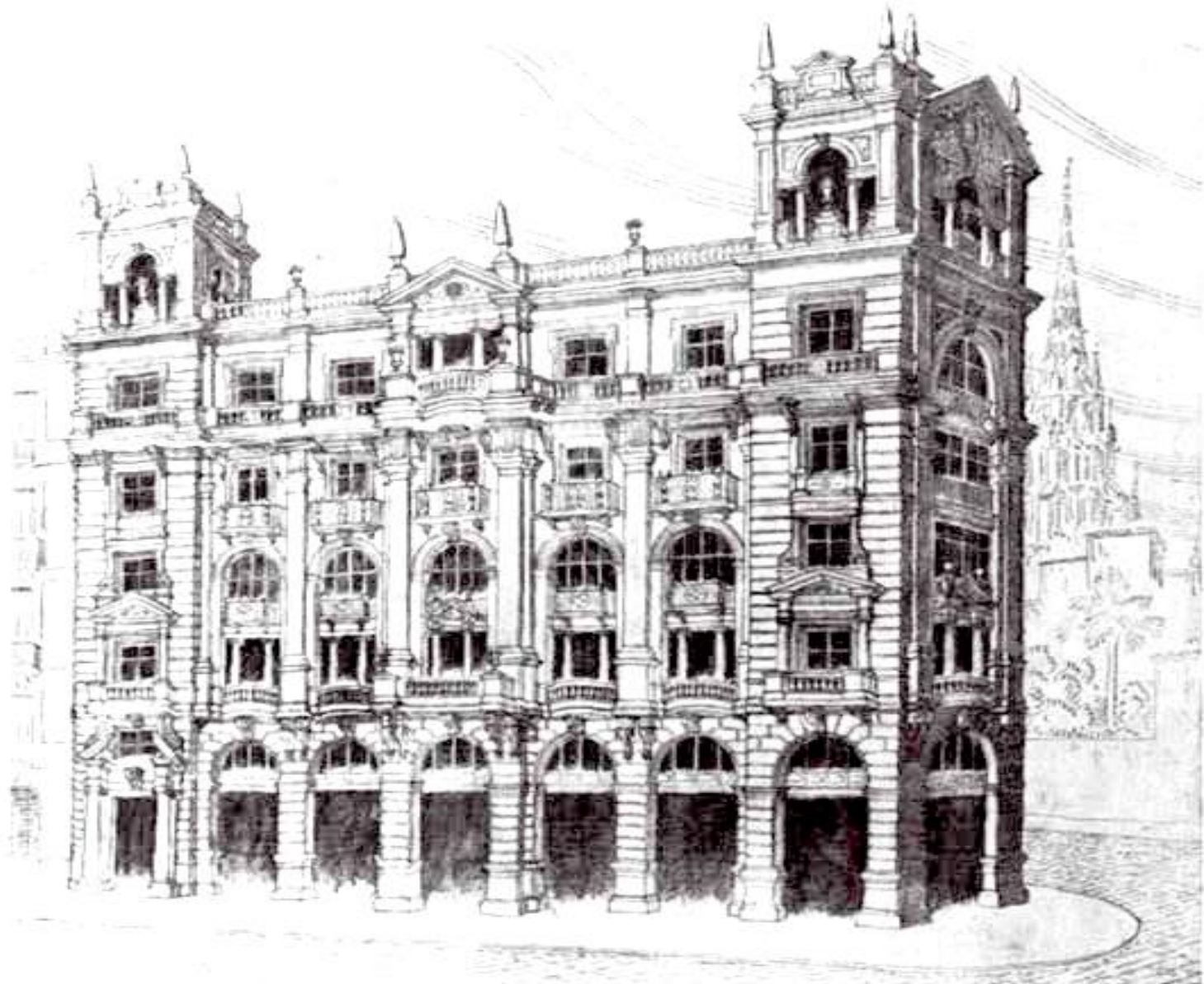

1877

Perspectiva General del Casal dels Enginyers Industrials. - Barcelona

ARQUITECTURA

EL CASAL DELS ENGINYERS INDUSTRIALS







Arquitecte Jaume Ferrater Ramoneda a la inauguració de la Fàbrica Martini Rossi. 1967

Façanes anterior, posterior i vestíbul de la Seu de J.C. DECAUX. Arquitecte: Carlos Ferrater. 2001



